



**NOW TEAM**  
TRIATHLON & RUNNING

# **MANGIA'S** TRIATHLON SICILY

II edizione

Triathlon sprint - Gara Rank Silver

Domenica 27 Ottobre 2024

Contrada Sovareto - Sciacca (Ag)



## INDICE

1. Organizzazione
2. Mappa della località
3. Come arrivare
4. Programma
5. Regolamento
6. Percorsi
7. Modalità Iscrizione
8. Alberghi convenzionati
9. Informazioni Utili

## ORGANIZZAZIONE

ORGANIZZATORE: NOW TEAM A.S.D.

REFERENTI:

- LEONARDO VONA: +39 3281436772
- DI GREGOLI DANIELE: 3284168434

EMAIL: [nowteamtriathlon@gmail.com](mailto:nowteamtriathlon@gmail.com)

WEB: [www.nowteam.it](http://www.nowteam.it)

DIRETTORE DI GARA: Leonardo Vona



## MAPPA DELLA LOCALITA'

Il Village è posizionato all'interno del parco privato di Sciaccamare, Contrada Sovareto, Sciacca (Ag). Il comprensorio nasce sulla splendida costa sud-occidentale della Sicilia, all'interno del meraviglioso parco di Sciaccamare, un susseguirsi di arenili di sabbia dorata bagnati da un mare cristallino, immerso nel verde di ulivi secolari, pini, alte palme e buganvillee.

Composto da 4 strutture: 1 Resort a 5 stelle, il Torre del Barone, e 3 Club a 4 stelle – un centro termale con Spa e un grande centro sportivo, Sciaccamare è la meta perfetta per una vacanza nel cuore della natura.



**DESCRIZIONE E SERVIZI:** Il Resort, immerso nel parco di Sciaccamare, si affaccia sul blu del mare di Sciacca e regala angoli dalla bellezza mozzafiato. Terrazze panoramiche, uno SPA & Wellness Centre curato nei minimi dettagli, camere con terrazini privati: ogni spazio del Resort vi aspetta tra design, comfort e sapore mediterraneo. Con la sua spiaggia privata di sabbia bianchissima, attrezzata con ombrelloni e lettini accuratamente distanziati e raggiungibile a piedi percorrendo un breve sentiero o con il trenino navetta, Sciaccamare è il luogo perfetto per coloro che amano concedersi una vacanza al mare all'insegna del confort e del relax. A disposizione degli ospiti anche due centri termali e una Spa, per un'esperienza di benessere unica. Piscina di acqua termale, riscaldata a 28°, si trova all'interno del Resort (gratuita per gli ospiti del Resort)

## COME ARRIVARE

Il village gara, la partenza e l'arrivo del Mangia's Triathlon Sicily si trovano presso il parco privato Mangia's a Sciacamare, una frazione di Sciacca (AG). Una volta arrivati non dovrete più preoccuparvi della logistica e degli spostamenti e concentrarvi solo sulla vostra gara in completo relax. I vostri accompagnatori potranno dedicarsi invece allo svago ed alle possibilità di relax offerte dalla struttura.

IN AEREO: l'aeroporto più vicino è quello di Palermo. Ci sono molti voli convenienti provenienti da tutta Italia. L'aeroporto dista da Sciacamare 123 km.



**1 ora 22 min** (122,9 km) passando per SS115 e A29/E90



IN AUTO: Palermo dista da Sciacamare 103 km



**1 ora 30 min** (102,9 km) passando per SS624





## PROGRAMMA

### SABATO 26 OTTOBRE 2024

- Ore 17.00 - 19.00 Apertura segreteria consegna pacchi gara
- Ore 18.30 - Briefing Tecnico

### DOMENICA 27 OTTOBRE 2024

- Ore 07.00 - 09.00 Apertura segreteria e consegna pacchi gara
- Ore 07.30 - 09.10 Apertura / Chiusura ZONA CAMBIO
- Ore 09.30 Partenza Gara
- Ore 12.30 Premiazioni





## REGOLAMENTO

Alla gara potranno partecipare tutti i Triatleti di ambo i sessi, purché regolarmente tesserati alla F.I.TRI. settore agonistico per il 2024 e gli atleti stranieri regolarmente tesserati alla Federazione di appartenenza.

Possono partecipare, inoltre, coloro che non sono tesserati alla F.I.TRI. purché in possesso di certificato medico di tipo agonistico con la dicitura TRIATHLON (senza questa dicitura non sarà possibile la partecipazione, non saranno ritenuti validi certificati medici agonistici per altri sport) per le cat. Youth B-Junior-Senior-Master sottoscrivendo un " tesseramento giornaliero " rilasciato all'atleta dalla F.I.Tri. , con validità alla singola manifestazione. Si fa presente che il tesseramento giornaliero non costituisce, né equivale al tesseramento annuale e pertanto tra atleta, da una parte, e ASD organizzatrice della gara, dall'altra parte, non si instaura alcun vincolo associativo.

Quote sottoscrizione tesseramento giornaliero F.I.Tri.:

- Cat. Junior Senior - Master € 20,00
- Cat. Youth B € 5,00

### NORME E RESPONSABILITA'

Per quanto non contemplato nel presente regolamento vale il regolamento tecnico FITRI vigente. Now Team ASD come società organizzatrice del Triathlon declina ogni responsabilità per sé e per i propri collaboratori, per incidenti o danni a persone o cose, che dovessero verificarsi prima, durante e dopo la manifestazione o per effetto della stessa. Tutti i concorrenti devono obbligatoriamente osservare le norme stabilite dal Codice della Strada. Nelle frazioni bici e corsa le strade saranno chiuse al traffico veicolare. Sottoscrivendo il modulo di iscrizione si dichiara di essere in possesso di regolare certificato medico per lo svolgimento di attività agonistica e:

- di avere preso visione del regolamento e di accettarlo integralmente



- di avere i requisiti regolamentari
- di conoscere le caratteristiche della manifestazione e di essere in condizioni psicofisiche adeguate alla partecipazione
- di voler adeguarsi al regolamento, alle indicazioni della Direzione di gara e del personale addetto all'organizzazione
- di consentire l'utilizzo dei propri dati da parte dei soggetti coinvolti nell'organizzazione della manifestazione nel rispetto del d. lgs 196/03
- di consentire l'utilizzo di fotografie, immagini filmate, registrazioni, derivanti dalla propria partecipazione alla manifestazione per ogni legittimo scopo, anche pubblicitario
- di rinunciare a qualsiasi azione di responsabilità o rivalsa nei confronti della società organizzatrice, dei partner o fornitori di quest'ultima, del personale addetto a qualsiasi titolo all'organizzazione, degli sponsor e dei patrocinatori, derivante dalla propria partecipazione alla manifestazione e ai suoi eventi collaterali.

Nel caso si renda necessario applicare norme non presenti nei regolamenti tecnico federale, le decisioni del Direttore Gara saranno vincolanti.

L'organizzazione si riserva il diritto di poter modificare il programma, regole e regolamenti oltre ai luoghi dell'evento in qualsiasi momento. Gli atleti verranno informati dei cambiamenti prima dell'evento o diversamente nel caso in cui il suddetto cambiamento sia fatto nell'interesse della sicurezza del concorrente.

## ANNULLAMENTO GARA

In caso di annullamento della gara causa forze maggiori la quota di partecipazione non verrà restituita. All'atto dell'iscrizione l'atleta accetta incondizionatamente il presente regolamento.

## CRONOMETRAGGIO

Il cronometraggio e l'elaborazione delle classifiche sarà effettuata con un sistema basato su un trasponder attivo (CHIP) che verrà consegnato al momento del ritiro del pacco gara. Il dispositivo dovrà essere indossato per tutta la durata dell'evento alla caviglia o in



posizione comunque ravvicinata al terreno. Per ogni atleta verranno rilevati i tempi parziali di ogni frazione e gli intervalli di transizione in zona cambio. Il Chip dovrà essere riconsegnato all'arrivo della gara agli atleti preposti nell'area di arrivo contestualmente alla consegna della medaglia finisher. Anche gli atleti non partiti o ritirati dovranno effettuare la riconsegna nella stessa area logistica vicina all'arrivo. La mancata riconsegna del Chip comporta un addebito di € 25,00.

## ASSICURAZIONE

La manifestazione è assicurata dalla polizza organizzatori stipulata dalla FITRI ed è coperta anche con polizza integrativa.

## PREMIAZIONI

Montepremi € 500,00 ripartito secondo quanto previsto dalla circolare Fitri 2024. Saranno premiati i primi tre classificati assoluti maschile e femminile e i primi tre classificati di ogni categoria maschile e femminile.





**NOW TEAM**  
TRIATHLON & RUNNING

## MAPPE DEI PERCORSI





**NOW TEAM**  
TRIATHLON & RUNNING

**MANGIA'S TRIATHLON SICILY**

**FRAZIONE BICI 19,6 km**  
*Giro in senso antiorario*

- Trasferimento: 620m
- Anello: 4.550m da percorrere **4 volte**
- Rientro: 750 m

**BIKE**

**MANGIA'S TRIATHLON SICILY**

**FLUSSI "IN-OUT" BIKE**

- USCITA ZONA CAMBIO
- INGRESSO ZONA CAMBIO

TRATTO IN PENDENZA

DISMOUNT LINE

ZC

MOUNT LINE

TRATTO IN PENDENZA



**NOW TEAM**  
TRIATHLON & RUNNING



# MANGIA'S TRIATHLON SICILY

**FRAZIONE CORSA 5.000 m**

Giro in senso antiorario

- Trasferimento: 735m
- Anello: 1.910m da percorrere 2 volte
- Percorso arrivo: 445 m

# RUN

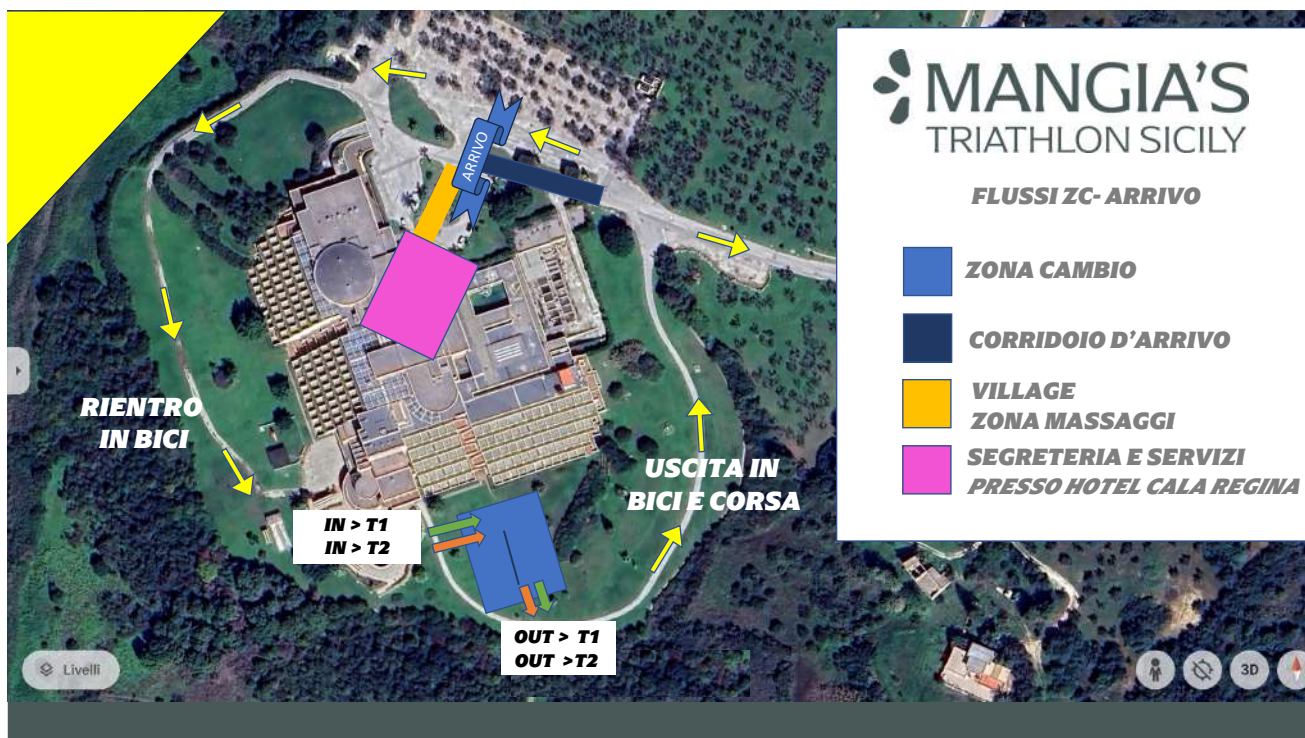

# MANGIA'S TRIATHLON SICILY

**FLUSSI ZC- ARRIVO**

- ZONA CAMBIO**
- CORRIDOIO D'ARRIVO**
- VILLAGE ZONA MASSAGGI**
- SEGRETERIA E SERVIZI PRESSO HOTEL CALA REGINA**

**RIENTRO IN BICI**

**USCITA IN BICI E CORSA**

**IN > T1  
IN > T2**

**OUT > T1  
OUT > T2**

Livelli





## MODALITA' DI ISCRIZIONI

E' possibile iscriversi solo on-line accedendo al sito <https://www.nowteam.it>

Le iscrizioni dovranno pervenire TASSATIVAMENTE entro le ore 24.00 del 22 Ottobre 2024. **Attenzione le iscrizioni prive della copia di pagamento non saranno ritenute valide.**

Per iscrizioni cumulative inviare una mail a [vonlele@libero.it](mailto:vonlele@libero.it) con i propri dati anagrafici, società di appartenenza, categoria, numero di tessera FITRI e copia del bonifico

### QUOTE DI ISCRIZIONE:

- € 35,00 age group
- € 25,00 Under 23
- € 8,00 Youth B

### BONIFICO ISCRIZIONE:

BENEFICIARIO: NOW TEAM A.S.D.

IBAN : Banca del Fucino - CODICE IBAN: IT10L0312404600000000230156

DESCRIZIONE: NOME, COGNOME, DATA DI NASCITA ATLETA

In caso di rinuncia dell'atleta, per qualsiasi motivo, fino a 30gg prima della gara e previa comunicazione mail alla segreteria verrà restituito il 50% della quota di iscrizione o sarà rilasciato un buono di iscrizione per l'edizione successiva; oltre tale termine la quota non sarà restituita.

### ANNULLAMENTO GARA

In caso di annullamento della gara causa forze maggiori la quota di partecipazione non verrà restituita

All'atto dell'iscrizione l'atleta accetta incondizionatamente il presente regolamento



## INFORMAZIONI UTILI

Servizio Assistenza Gara

Come da Regolamento Tecnico Fitri

Assistenza Sanitaria

- 2 Ambulanze
- 1 Tenda medica nei pressi dell'arrivo
- 3 Medici

OSPEDALE GIOVANNI PAOLO II

Indirizzo: Via Pompei

Tel. 0925 962111

Polizia Municipale

Indirizzo: Piazza Rossi

Tel. 0925 28957

Posteggi: all'interno del Mangia's Resort

Deposito borse - Docce - Servizi igienici presso il village

Assistenza Bici

Presso il village sarà messo a disposizione di tutti i concorrenti uno stand per assistenza bici.



## HOTEL IN CONVENZIONE

Mangia's Torre Del Barone Resort - 5 stelle (Sciaccamare)

- Per accedere alla promozione dedicata bisogna accedere al sito [www.mangias.com](http://www.mangias.com)
- indicare l'hotel, date e l'occupazione (DUS, doppia, tripla, quadrupla)
- inserire la promocode TRIATHLON24
- acquistare il pacchetto

Sciaccamare, Contrada Sovareto, 92019 Sciacca (AG)

Tel. Hotel: +39 0925992159 - Direzione Generale: +39 0917434111

Info: [booking@mangias.com](mailto:booking@mangias.com)